

MAATSCHAPPELIJKE WAARDE

Bibliotheekleden kennen de bibliotheek een grote maatschappelijke waarde toe, vooral op het gebied van: toegankelijkheid van kennis, ontspanning en inspiratie. Persoonlijke waarde zien de leden vooral voor hun eigen kennisontwikkeling, in het genieten van kunst & literatuur en om geld te besparen. De bibliotheek speelt ook een rol op het gebied van sociale binding.

MAATSCHAPPELIJKE WAARDE TOP 5

De bibliotheek...

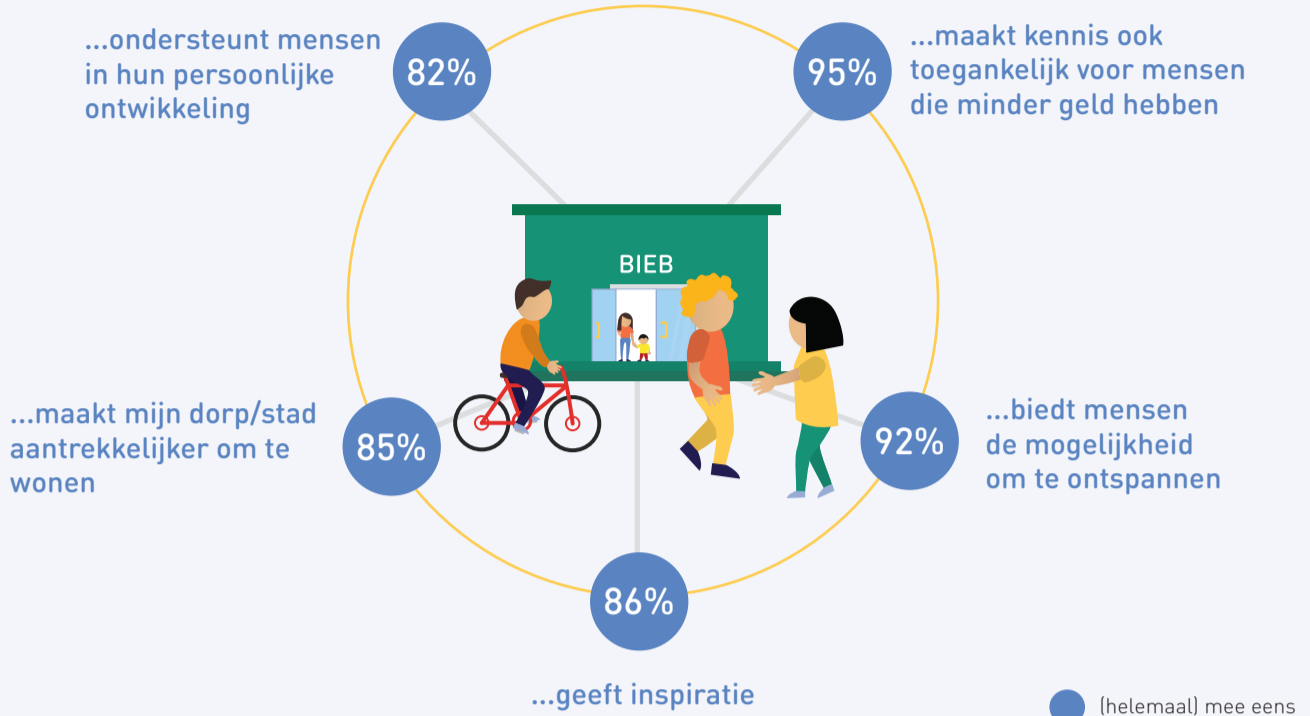

ZOU U EEN BUURMAN DOORVERWIJZEN NAAR DE BIBLIOTHEEK INDIEN...

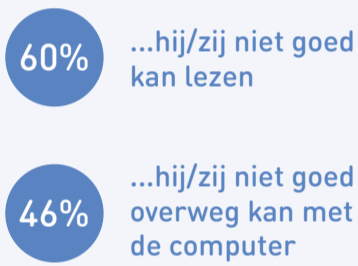

% zegt ja

PERSOONLIJKE WAARDE TOP 5

De bibliotheek heeft ervoor gezorgd dat ik...

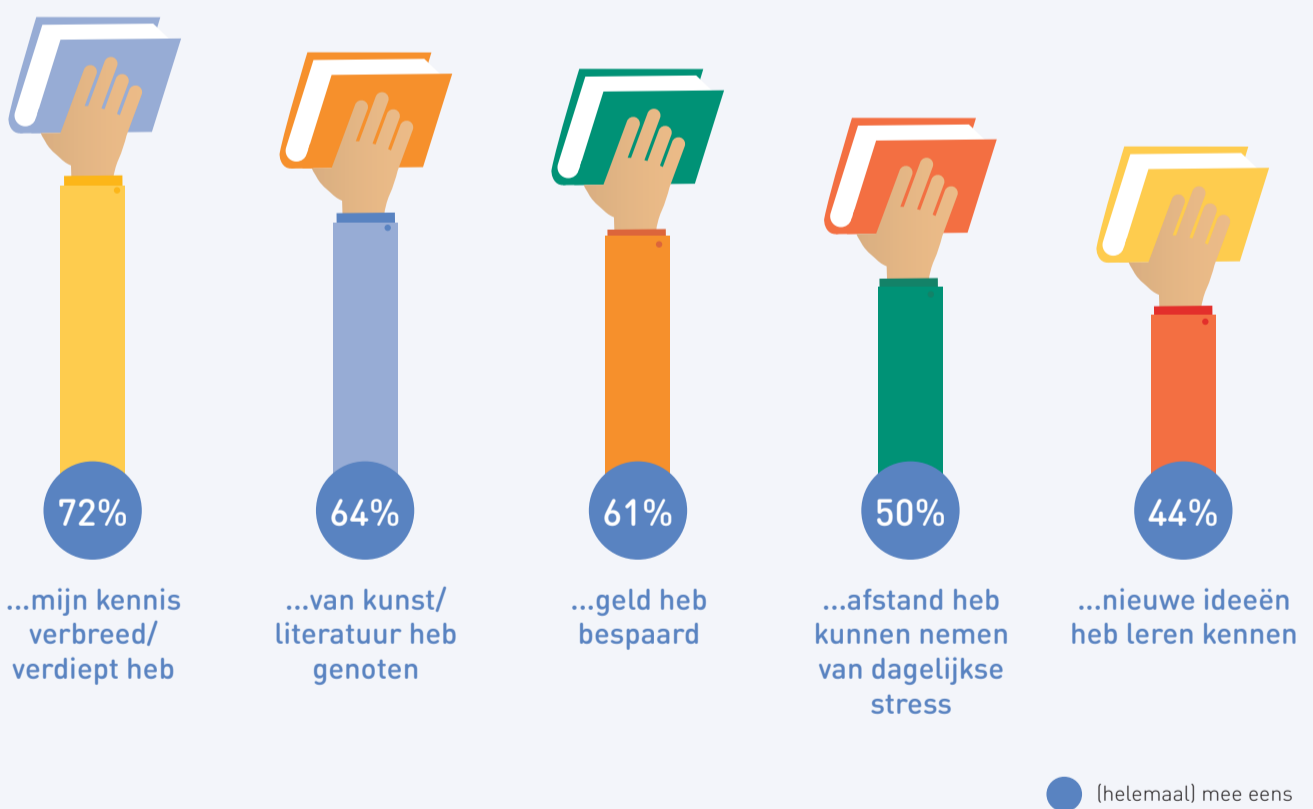

DE BIBLIOTHEEK HEEFT ERVOOR GEZORGD DAT IK...



(helemaal) mee eens

Het onderzoek is in juni 2015 uitgevoerd door het onafhankelijke marktonderzoeksbureau Ruigrok | NetPanel in opdracht van ProBiblio. Aan het onderzoek hebben 21.301 leden deelgenomen vanuit 91 BiebPanelbibliotheken en 6 andere bibliotheken uit heel Nederland. Voor meer informatie kunt u terecht op biebpanel.probiblio.nl of kunt u contact opnemen met Jolijn Faber, onderzoeksadviseur (onderzoek@probiblio.nl)